

LES ATELIERS
DE MUSIQUE
04 71 49 33 30

PRATIQUE MUS&CALE POUR TOUS

L'ECOLE
DE MUSIQUE
07 50 59 38 80

SAISON

COMMUNAUTE DE COMMUNES
Châtaigneraie
CANTALIENNE

2022-23

RENTREE SEMAINE DU 19 SEPTEMBRE
www.chataigneraie15.fr

ATELIERS DE PRATIQUE MUSICALE

RENTRÉE DES ATELIERS - SEMAINE DU 19 SEPTEMBRE 2022

LES DIFFÉRENTS ATELIERS :

Atelier pour enfant de 4 à 6 ans

45min / semaine - 99 € / an



Eveil musical



Ateliers pour adultes et enfants à partir de 6 ans

1h / semaine - 165 € / an

Initiation multi-instruments (percussions, clavier, flûte, violon...)

Guitare

Guitare basse

Clavier

Batterie et/ou batterie avec accompagnement

Accordéon

Flûte à bec ou flûte traversière

Violon



Pour les élèves ayant déjà une pratique instrumentale

1h30 / semaine - 165 € / an



Ateliers « groupe » ou ensemble multi-instrumentaux.

Vous rêvez de faire partie d'un groupe de musique ? Contactez-nous



Mercredi 14 septembre 2022

JOURNÉE DÉCOUVERTE / PORTES OUVERTES

SAINT-MAMET

De 14h00 à 16h00

MAISON DE LA JEUNESSE :
Clavier, flûte, violon alto, percussions avec Denis Wagenmann

De 16h30 à 17h30

AU STUDIO : Guitare, guitare basse avec Franck Girard

De 18h00 à 19h00

AU STUDIO : Batterie avec Pierre Cazes

LAROQUEBROU

De 14h00 à 15h30

SALLE DES ASSOCIATIONS :
Batterie avec Pierre Cazes

De 18h00 à 19h00

SALLE DES ASSOCIATIONS :
Guitare, guitare basse avec Franck Girard

LAFEUILLADE

De 14h00 à 16h00

FOYER : Guitare, guitare basse avec Franck Girard

De 16h30 à 17h30

FOYER : Batterie avec Pierre Cazes

De 17h00 à 19h00

FOYER :
Clavier, flûte, violon alto, percussions avec Denis Wagenmann

PLANNING PREVISIONNEL

Groupes multi-instrumentaux - Guitare, Guitare basse - Batterie - Clavier -

LIEU	LUNDI	MARDI
Saint-Mamet		
Studio		17h00 - 19h00 Guitare
Saint-Mamet		
Maison de la jeunesse		
Le Rouget-Pers		
Lieu à définir	16h30 - 18h30 Guitare	
Roannes Saint-Mary		
		19h30 - 21h00 Guitare
Omps		
Salle des mariages		
Laroquebrou		
Salle des associations		
Lafeuillade-en-Vézie		
Centre de loisirs	14h00 - 22h00 Violon - flûte - multi-instruments - éveil - clavier + chant enfant et / ou ado *	14h00 - 22h00 Violon - flûte - multi-instruments - éveil - clavier + chant enfant et / ou ado *
Montsalvy		
Hôtel Numérique		
Marcolès		
Maur		
Ecole de musique		15h30 - 20h00 Batterie

* Possibilité d'intégrer le cursus école de musique avec 30 mn de cours particulier en

Le planning est prévisionnel, il sera confirmé après la rentrée 2022. Les cours commenceront la semaine du 19 septembre 2022. Ils se termineront le 30 Juin 2023 suivant le rythme scolaire (pas de cours pendant les vacances). Les ateliers proposés dans les divers lieux de la communauté de communes seront validés sous réserve d'un nombre minimum d'inscrits. Afin de mieux répondre aux demandes, n'hésitez pas à nous faire part de vos souhaits en matière de jour, d'horaire ou de lieu.

Accordéon - Violon, flûte, Multi-instruments - Eveil - Chant / Chorale

MERCREDI	JEUDI	VENDREDI
13h30 - 15h00 Groupe multi instrumentaux - Guitare	15h30 - 20h00 Guitare - clavier accordéon	
16h30 - 17h30 Batterie	20h00 - 21h30 Groupes multi instrumentaux	
17h30 - 19h00 Batterie avec accompagnement		
14h00 - 22h00 Violon - flûte - Multi-instruments - Eveil - Chant enfant et / ou ado *		
16h30 - 19h00 Batterie		
13h30 - 18h30 Guitare - guitare basse - clavier - accordéon		
	16h30 - 19h00 Batterie	
		17h15 - 18h15 Guitare
14h00 - 16h00 Batterie		
	17h30 - 20h30 Guitare	
	17h30 - 20h00 Batterie	
16h00 - 18h00 Guitare		
18h30 - 20h30 Guitare		

violon, flûte ou clavier + 1h de formation musicale obligatoire.

L'ÉCOLE DE MUSIQUE

Les dates à retenir pour 2022

LE FORUM DES ASSOCIATIONS

Le samedi 03 septembre 2022 à Maurs

LA JOURNÉE PORTES OUVERTES

Le mardi 13 septembre 2022

LA RENTRÉE DE L'ÉCOLE DE MUSIQUE

La semaine du 19 septembre 2022

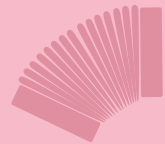

LES COURS DE MUSIQUE DISPENSÉS :

Accordéon, guitare, piano, clavier, flûte à bec, flûte traversière, violon et batterie

POUR LES ÉLÈVES DU PREMIER CYCLE

En : IM 1, IM 2, IM 3

30 mn de cours individuel d'instrument + 1h00 de formation musicale

POUR LES ÉLÈVES DU PREMIER CYCLE

En : IM 3

30 mn de cours individuel d'instrument + 1h00 de formation musicale en pédagogie de groupe

POUR LES ÉLÈVES DU DEUXIÈME CYCLE

45 mn de cours individuel d'instrument + 1h30 de formation musicale
+ 1h30 de pratique collective, travail d'ensemble en pédagogie de groupe



LES ATELIERS AU SEIN DE L'ÉCOLE

ATELIER POUR ENFANT DE 4 À 6 ANS

99 € / AN

45 mn / semaine - Éveil musical

ATELIER POUR ADULTES

165 € / AN

1h / semaine - Clavier, Accordéon

ATELIER POUR ENFANT À PARTIR DE 6 ANS

165 € / AN

1h / semaine - Batterie

LES TARIFS À L'ANNÉE

	Pour les élèves résidant sur la CC Châtaigneraie Cantalienne	Pour les élèves résidant hors de la CC Châtaigneraie Cantalienne
Atelier	165,00 €	240,00 €
Elève cycle 1	220,00 €	290,00 €
Elève cycle 2	240,00 €	310,00 €
Cours Adulte (sous réserve de place)	240,00 €	310,00 €
Supplément 2ème instrument	100,00 €	200,00 €
Éveil	99,00 €	99,00 €
1ère option formation musicale ou orchestre pour les élèves hors cursus (Cours adultes, Atelier musique, Ganelette)	30,00 €	30,00 €
1ère option formation musicale ou orchestre pour les élèves hors cursus (Cours adultes, Atelier musique, Ganelette)	25,00 €	25,00 €

PLANNING PREVISIONNEL

HEURE	MARDI	MERCREDI
08h00 - 09h00	ATELIER Clavier / Accordéon	Piano / Accordéon / Clavier
09h00 - 10h00	ATELIER Clavier / Accordéon	Piano / Accordéon / Clavier
10h00 - 11h00	ATELIER Clavier / Accordéon	Piano / Accordéon / Clavier
11h00 - 12h00	ATELIER Clavier / Accordéon	Piano / Accordéon / Clavier
14h00 - 15h00	Piano / Accordéon / Clavier	Cours de formation musicale
15h00 - 16h00	Piano / Accordéon / Clavier / Batterie	Piano / Accordéon / Clavier
16h00 - 17h00	Piano / Accordéon / Guitare / Batterie	Piano / Accordéon / Clavier
17h00 - 18h00	Éveil musical (45min) / Batterie	Éveil musical (45min) / Piano / Accordéon / Clavier
18h00 - 19h00	Batterie Cours de formation musicale	
19h00 - 20h00	Batterie	
20h00 - 21h00		

Ils se termineront le 30 Juin 2023 suivant le rythme scolaire (pas de cours pendant les vacances). Afin de mieux répondre aux demandes, n'hésitez pas à nous faire part de vos souhaits en matière de jour, d'horaire ou de lieu.

JEUDI	VENDREDI	SAMEDI
	Piano / Accordéon	Piano / Guitare
	Piano / Accordéon	Cours de formation musicale / Piano / Guitare
	Piano / Accordéon	Cours de formation musicale / Piano / Guitare
	Piano / Accordéon	Piano / Guitare
Flûte à bec / Flûte traversière / Violon	Piano / Accordéon / Guitare Clavier / Flûte à bec / Flûte traversière / Violon	
Flûte à bec / Flûte traversière / Violon	Piano / Accordéon / Guitare Clavier / Flûte à bec / Flûte traversière / Violon	
Flûte à bec / Flûte traversière / Violon	Piano / Accordéon / Guitare Clavier / Flûte à bec / Flûte traversière / Violon	
Flûte à bec / Flûte traversière / Violon Cours de formation musicale	Cours de pratique collective, formation musicale, pédagogie de groupe	
Flûte à bec / Flûte traversière / Violon	Répétition orchestre, formation musicale, pédagogie de groupe + Flûte	
Flûte à bec / Flûte traversière / Violon	Répétition orchestre, formation musicale, pédagogie de groupe + Flûte	
	Répétition orchestre, formation musicale, pédagogie de groupe + Flûte	

LES INTERVENANTS

ILS CONNAISSENT LA MUSIQUE ET AIMENT LA FAIRE APPRENDRE

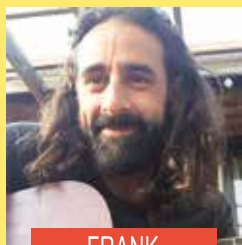

FRANK
GIRARD

Ateliers et Ecole de Musique
Guitare, Groupes
multi-instrumentaux

06 82 98 24 94



FRANK
MOUMINOUX

Ateliers et Ecole de Musique

06 81 57 62 59



DENIS
WAGENMANN

Ateliers et Ecole de Musique
Flûte, Flûte traversière, Éveil,
Formation musicale, Chant ados,
Chant enfants, Violon et Clavier

06 82 98 25 66



CÉLINE
COURNIL

Ateliers et Ecole de Musique
Eveil musical, Accordéon,
Piano, Clavier, Formation
musicale, Pratique collective,

07 50 59 38 80



PIERRE
CAZES

Ateliers et Ecole de Musique
Batterie, Batterie
avec accompagnement

06 82 98 25 63



MAXIME TAMET
&
ZEINA GIBERT

Ecole de Musique
Piano

07 50 59 38 80



ELISABETH
RAYNAL

Nous adressons à Elisabeth Raynal un grand merci pour toutes ces années consacrées à l'école de musique. Nous retiendrons son professionnalisme, son implication passionnée et sa très grande gentillesse avec tous, élèves, familles et collègues.

LES COTISATIONS :

PAIEMENT : par chèque, numéraire ou Pass Cantal. Une facture annuelle avec 3 dates de règlement possible. Contacter le Trésor Public (04 71 49 00 28) pour un paiement en 2 ou 3 fois.
PRIX : indiqués dans le descriptif des ateliers. **DÉGRESSIVITÉ** : 20% sur le coût global à la 2ème inscription dans une même famille. 25% sur le coût global à la 3ème inscription dans une même famille. 30% sur le coût global à la 4ème inscription dans une même famille. Au-delà d'un atelier par personne, un atelier à demi-tarif. **Une année commencée est due dans sa totalité.**

INSCRIPTIONS ATELIERS

ADRESSE DE FACTURATION

Nom de famille _____ Prénom _____

Adresse _____

Ville _____

Téléphone fixe _____ Téléphone portable _____

Courriel / email _____

PERSONNE(S) INSCRITE(S)

Nom _____ Nom _____

Prénom _____ Prénom _____

Année de naissance _____ Année de naissance _____

Atelier choisi _____ Atelier choisi _____

Jour _____ Lieu _____ Jour _____ Lieu _____

Nom _____ Nom _____

Prénom _____ Prénom _____

Année de naissance _____ Année de naissance _____

Atelier choisi _____ Atelier choisi _____

Jour _____ Lieu _____ Jour _____ Lieu _____

Je soussigné(e) _____ certifie :

- ◆ que les personnes inscrites ci-dessus, sont bien assurés en responsabilité civile et individuelle pour participer aux activités musicales
- ◆ avoir bien pris connaissance que l'inscription est annuelle et que pour toute année commencée le règlement des cotisations est dû.

A _____ le _____ Signature _____

Si plus d'inscriptions, compléter sur papier libre.

INSCRIPTION(S) À RETOURNER À :

COMMUNAUTE DE COMMUNES CHÂTAIGNERAIE CANTALIENNE

5 rue des placettes - 15220 St. Mamet-la-Slavetat Tél : 04 71 49 33 30

c.raffy@chataigneraie15.fr - www.chataigneraie15.fr

INSCRIPTIONS ECOLE

ADRESSE DE FACTURATION

Nom de famille _____ Prénom _____

Adresse _____

Ville _____

Téléphone fixe _____ Téléphone portable _____

Courriel / email _____

PERSONNE(S) INSCRITE(S)

Nom _____

Prénom _____

Année de naissance _____

Choix de l'instrument _____

2ème instrument _____

Pour les élèves hors cursus (adulte, ganelette, ateliers musique)

Formation musicale OUI NON

Orchestre OUI NON

Jour _____

Horaire _____

Nom _____

Prénom _____

Année de naissance _____

Choix de l'instrument _____

2ème instrument _____

Pour les élèves hors cursus (adulte, ganelette, ateliers musique)

Formation musicale OUI NON

Orchestre OUI NON

Jour _____

Horaire _____

Je soussigné(e) _____ certifie :

- ◆ que les personnes inscrites ci-dessus, sont bien assurés en responsabilité civile et individuelle pour participer aux activités musicales
- ◆ avoir bien pris connaissance que l'inscription est annuelle et que pour toute année commencée le règlement des cotisations est dû.

A _____ le _____ Signature _____

Si plus d'inscriptions, compléter sur papier libre.

INSCRIPTION(S) À RETOURNER À :

ECOLE DE MUSIQUE DE LA COMMUNAUTE DE COMMUNES

Châtaigneraie cantalienne, 2 place du Petit Prince - 15600 Maurs - Tél 09 72 43 17 23 et 07 50 59 38 80
ecole.musique@chataigneraie15.fr - www.chataigneraie15.fr

